# GN 272.9 Laschen-Klemmverbinder

Kunststoff

HANSER AG

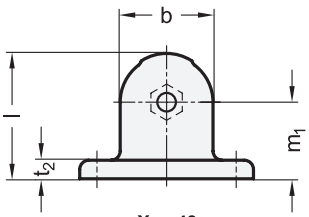


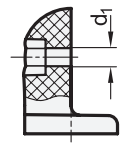


$X_1 = 40$

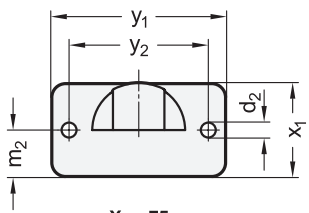


$X_1 = 75$

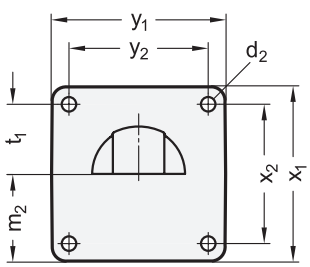


Form **OZ**

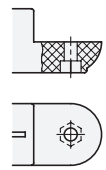


Form **AV**

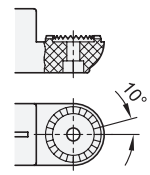


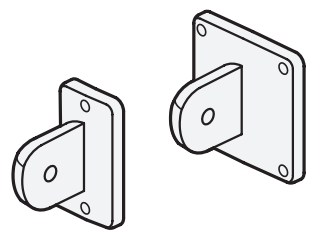

elesa

Original design TCC-PB / TCC-PBF

GERMAN DESIGN AWARD

**3 Form**

**OZ** ohne Zentrieransatz (glatt)
**AV** mit Außenverzahnung

| 1 b Laschenbreite | 2 $x_1$ | $d_1$ | $d_2$ | Länge l | $m_1$ | $m_2$ | $t_1$ | $t_2$ | s | $x_2$ | $y_1$ | $y_2$ |
|---|---|---|---|---|---|---|---|---|---|---|---|---|
| 40 | 40 | 8,5 | 6,5 | 54 | 33 | 20 | - | 8 | 13,5 | - | 75 | 60 |
| 40 | 75 | 8,5 | 6,5 | 54 | 33 | 37,5 | 30 | 8 | 13,5 | 60 | 75 | 60 |

## Ausführung

4

**Kunststoff**, Polyamid (PA)
- glasfaserverstärkt
- Einsatztemperatur -20 °C bis +100 °C
- schwarz, RAL 9005, matt ● **SW**
- grau, RAL 7040, matt ○ **GR**

RoHS

Die Befestigungslasche der Laschen-Klemmverbinder GN 272.9 ist wahlweise glatt oder mit Außenverzahnung ausgestattet.
Der Flansch dient mit seinen zwei bzw. vier Bohrungen zur Befestigung des Klemmverbinders.
Laschen-Klemmverbinder GN 272.9 können mit Laschen-Klemmverbindern GN 276.9 und GN 278.9 zu Gelenk-Klemmverbinder kombiniert.

| Hinweise | Seite |
|---|---|
| **GN 282.9** Gelenk-Klemmverbinder | QVX |
| **GN 276.9** Laschen-Klemmverbinder | QVX |
| **GN 278.9** Laschen-Klemmverbinder | QVX |
| **GN 272** Laschen-Klemmverbinder (Aluminium) | QVX |

**Technische Informationen**

| | |
|---|---|
| Kunststoff-Eigenschaften | QVX |

Bestellbeispiel

1 2 3 4

**GN 272.9-40-75-OZ-SW**

| | |
|---|---|
| 1 | b |
| 2 | $x_1$ |
| 3 | Form |
| 4 | Farbe |